

**INSTITUTO NACIONAL ELECTORAL**  
 REGISTRO FEDERAL DE ELECTORES  
 COORDINACIÓN DE OPERACIÓN EN CAMPO  
 DIRECCIÓN DE CARTOGRAFÍA ELECTORAL

**SIMBOLOGÍA**

- LIMITES**
- INTERNACIONAL
  - ESTATAL
  - DISTRITO ELECTORAL FEDERAL
  - MUNICIPAL / DEMARCACION TERRITORIAL
  - SECCIONAL
  - MANZANA (LOCALIDAD URBANA, LOCALIDAD RURAL)
- CLAVES GEOELECTORALES**
- SECCION 0000
  - LOCALIDAD (0000)
  - MANZANA 0000
- VIAS DE COMUNICACION**
- AUTOPISTA / PAVIMENTADA
  - TERRACERIA
  - BRECHA
  - VEREDA
  - VIA DE FERROCARRIL
- SEDE DE GOBIERNO**
- CAPITAL DEL ESTADO
  - MUNICIPIO / DEMARCACION TERRITORIAL
- HIDROGRAFIA**
- LAGO, LAGUNA O PRESA
  - RIO, ARROYO O CANAL
- POBLACIONES**
- LOCALIDAD RURAL
  - LOCALIDAD RURAL CABECERA DE SECCION
  - LOCALIDAD RURAL INHABILITADA
- SERVICIOS**
- IGLESIA
  - ESCUELA
  - ASISTENCIA MEDICA
  - MERCADO
  - OFICINA MUNICIPAL / OFICINA DE ALCALDIA (CDMX)
  - AEROPUERTO
  - ESTACION DEL METRO
  - PLAZA / MONUMENTO
  - CEMENTERIO
  - PUENTE PEATONAL AEREO Y SUBTERRANEO
  - PUENTE VEHICULAR AEREO Y SUBTERRANEO
  - AREA VERDE
  - CAMELLON CON AREA VERDE O ADOQUIN
  - JUNTA LOCAL EJECUTIVA, DISTRITAL EJECUTIVA
- ABREVIATURA / OTROS**
- DEMARCACION TERRITORIAL (CIUDAD DE MEXICO) DT
  - AREA DE AMPLIACION

**UBICACION DEL DISTRITO EN LA ENTIDAD**

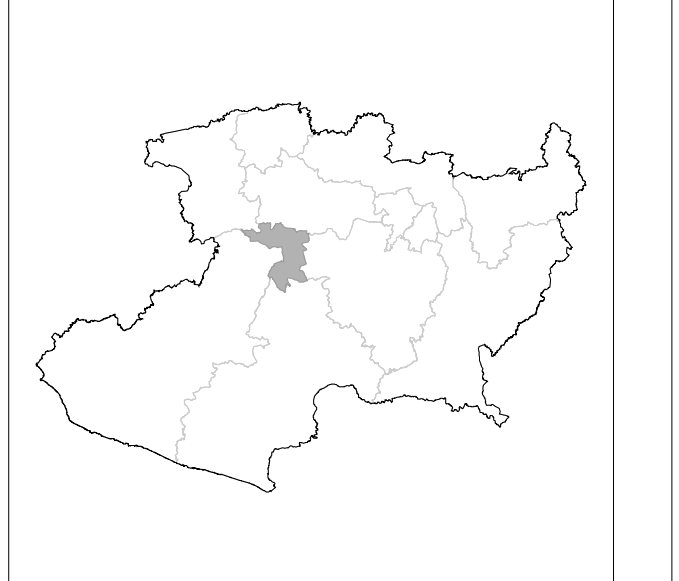

**INDICE DE ARMADO**

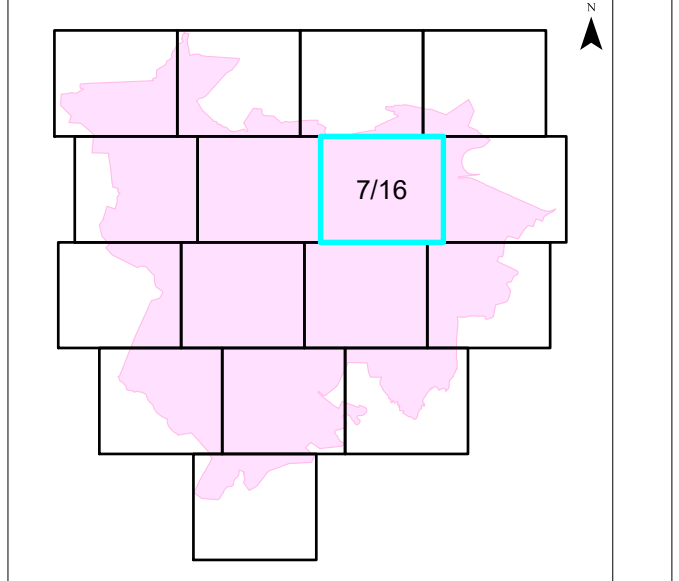

1:3,500  
 1 cm = 35 metros

**PLANO URBANO SECCIONAL**  
 IDENTIFICACION ELECTORAL

NOMBRE ENTIDAD: MICHOACAN CVE ENTIDAD: 16  
 DISTRITO ELECTORAL FEDERAL: 09  
 NOMBRE MUNICIPIO / DEMARCACION TERRITORIAL: URUAPAN CVE MUNICIPIO / DT: 103  
 NOMBRE LOCALIDAD: URUAPAN DEL PROGRESO CVE LOCALIDAD: 0001

AUTORIZADO  
 LIC. JAME QUINTERO GOMEZ  
 VOCAL EJECUTA DEL R.F.E.  
 FECHA DE CORTE: 29 DE JULIO DE 2009  
 FUENTE: INE / AFE / DCE PUSDF09030000000074\_200720